O CĂLĂTORIE CU PROBLEME!

1. Aţi călătorit vreodată cu avionul?

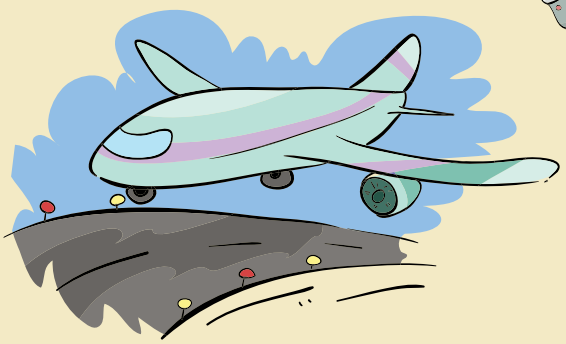

- Unde şi când?
- V-a plăcut?
- Aţi pierdut vreodată avionul?
- Care au fost motivele?

2. Potriviţi cuvintele de mai jos cu imaginile corespunzatoare:

1. a transpira

2. bagaj de cală

3. bagaj de mână

4. elice

5. aripă

6. sală de bagaje

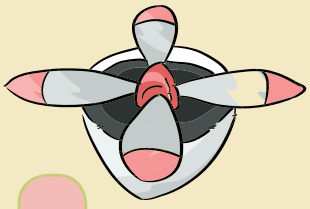

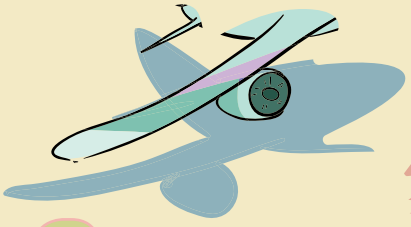

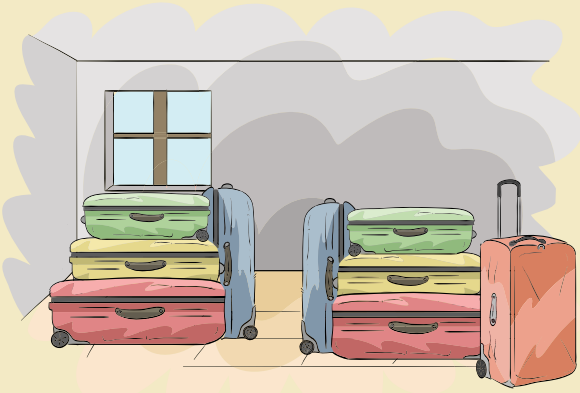

3. Citiți propozițiile de mai jos și completați spațiile libere cu următoarele cuvinte! Atenție! Puneți cuvintele la forma corectă!

1. scanare	**2.** greutate	**3.** inflamabil
4. panou	**5.** document	**6.** terminal
7. poartă	**8.** modificare	**9.** a afișa

E bine și indicat să verifici încă o dată, pe internet, cu una sau două zile înainte de plecare, numărul zborului și ora plecării. Dacă nu ai încredere în ceea ce este **1.** _____ acolo, poți să dai și un telefon la aeroport pentru a fi sigur că nu s-au produs **2.** _____ în program. Apoi, îți pregătești cu grijă bagajul. Nu uita că acesta va fi cântărit și trebuie să aibă o anumită **3.** _____. De asemenea, pregătește-ți un bagaj de mână în care să-ți păstrezi banii și **4.** _____ personale, pașaportul sau cartea de identitate. Pe acesta îl vei lua cu tine în avion. În ziua plecării, încearcă să ajungi în aeroport cu două ore înaintea zborului. În sala de așteptare, vei vedea un **5.** _____ mare pe care vor apărea agenția ta de zbor, numărul avionului, ora plecării și ora deschiderii **6.** _____. După ce îți vei lăsa bagajele de cală, te vei îndrepta spre **7.** _____ unde vei fi verificat de angajații aeroportului. Vei trece printr-un filtru de **8.** _____ a bagajului de mână. Nu uita, în acesta nu ai voie să ții lichide, obiecte metalice, ascuțite sau **9.** _____. Apoi, vei ajunge la poarta de unde avionul tău va decola și, în câteva minute, în funcție de numărul turiștilor, te vei îmbarca.

4. a. Ascultă un dialog despre o călătorie cu avionul și pune în ordine următoarele imagini:

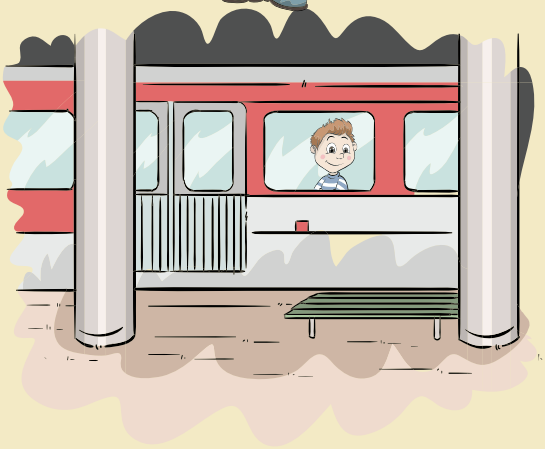

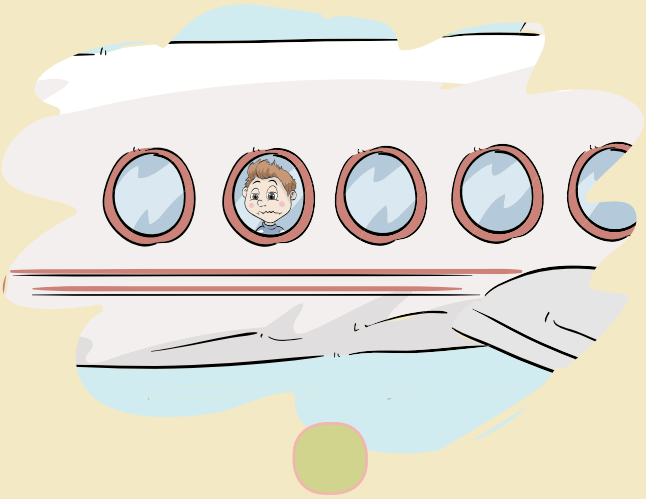

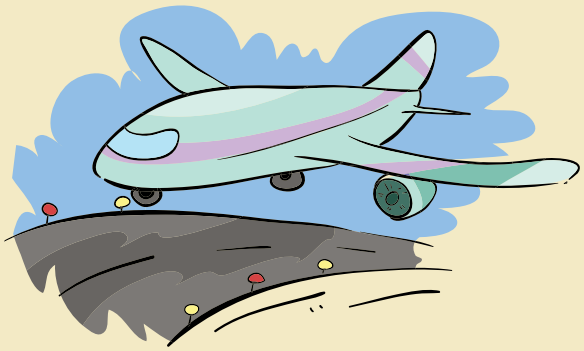

4. b. Ascultă dialogul din nou și stabilește dacă următoarele enunțuri sunt adevărate (A) sau false (F):

1. Ovidiu a ajuns în aeroport în timp ce angajații verificau documentele.

2. Ovidiu a călătorit înspre aeroport cu taxiul și metroul.

3. Ovidiu a întâmpinat probleme din cauza unei informații care a lipsit de pe biletul de avion.

4. Avionul lui Ovidiu are o întârziere la decolare din cauza unei defecțiuni.

5. La destinație, avionul lui Ovidiu nu poate ateriza, pentru că afară plouă torențial.

5. Îți imaginezi că peste o săptămână trebuie să pleci în vacanță cu avionul. Încă nu ai cumpărat bilete. Gândește-te care ar fi pașii pentru o călătorie sigură și fă o listă: rezervă-ți biletul pe internet sau printr-o agenție de turism, asigură-te că nu au apărut modificări în legătură cu plecarea ta, menționează de pe ce aeroport vei pleca, cum îți pregătești bagajele, câte bagaje ai, ce faci când ajungi în aeroport, ce faci când ajungi în avion, apoi, prezintă lista clasei.