ÎN EXCURSIE

1. Lucrați în perechi! Ce obiecte luați întotdeauna cu voi când plecați în excursie? Alegeți dintre imaginile de mai jos și adăugați altele (desenați sau scrieți) în casetele libere.

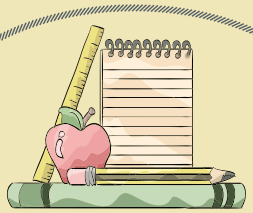

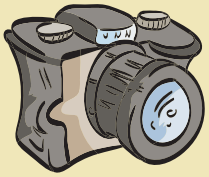

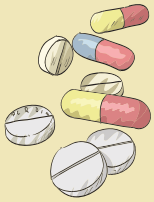

2. a. Spuneți ce obiect credeți că nu găsește Ana.

2. b. Mihai și Ana pleacă în excursie. Ascultați zgomotele din momentele plecării lor și puneți acțiunile în ordine. Scrieți numerele corecte în casete.

Două uși de mașină se deschid și se închid.	
Se aude radioul din mașină și zgomotul traficului.	
O persoană coboară scările.	
Cineva închide o ușă cu cheia.	
O mașină pornește.	
Mașina se oprește.	

3. Ascultați dialogul, din nou, și completați propozițiile de mai jos. Scrieți în casete un singur cuvânt.

1. Taxiul așteaptă de _____ minute.
2. Ana nu găsește _____ de la serviciu.
3. Până când pleacă _____ mai sunt cinci minute.
4. Ana a uitat acasă _____.

4. Ce credeți că pot face Ana și Mihai, după ce au pierdut trenul? Oferiți cel puțin trei opțiuni:

1.

2.

3.