Călătorind... pe harta României

- Ce loc(uri) preferat(e) de vacanță ai? De ce l-(le-) ai ales?
- Ce țară ți-ar plăcea să vizitezi? De ce?
- Ce ai recomanda unui turist să viziteze în orașul tău?

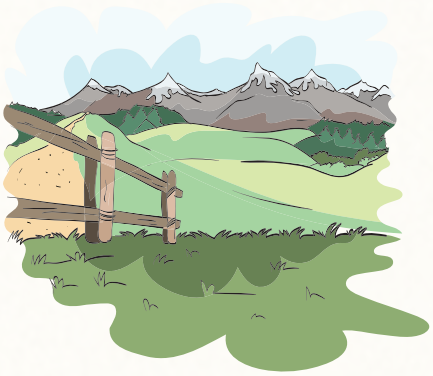

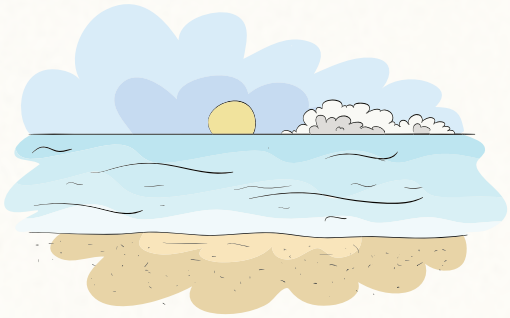

1. Lucrați în perechi! Citiți știrea următoare și spuneți ce probleme credeți că au avut cei doi șoferi? De orientare sau cu semnele de circulație?

Din primele informații, șoferul unui BMW circula pe bulevardul Take Ionescu, spre strada Oituz. La Punctele Cardinale, acesta a intrat în coliziune cu un Citroen, care venea dinspre strada Popa Șapcă.

La locul accidentului au ajuns de urgență echipaje ale poliției și ISU Banat, iar șoferul autoturismului Citroen, dar și pasagerul din dreapta au fost transportați cu o ambulanță la spital, pentru îngrijiri medicale.

Potrivit polițiștilor, accidentul a fost cauzat de unul dintre cei doi șoferi, care nu a respectat culoarea roșie a semaforului. Pasagerul care se afla în Citroen, pe locul din dreapta, le-a povestit polițiștilor că șoferul a trecut pe culoarea galbenă a semaforului.

Oamenii legii continuă cercetările în acest caz, pentru a stabili cu exactitate în ce condiții s-a produs accidentul.

(după *tion.ro*, 2 septembrie 2015)

Știați că
istoria orientării clujene a început
în anul 1950? Atunci hărțile erau la regim secret,
și diferite instrucțiuni sub formă de text se dădeau în
plic la începutul și pe parcursul concursului.
După concurs, hărțile și schițele trebuiau
să fie arse. Concurenții luau startul
echipați cu creioane și echere.

GENITIV – SUBSTANTIVE COMUNE CU ARTICOL DEFINIT

• M./N. sg.: substantiv **sg.** + -**(U)LUI**: caietul băiat**ului**, piciorul scaun**ului**, harta Cluj**ului**

• F. sg.: substantiv **plural** + -**I**: numărul case**i**, populația România**i**

• M.,N., F. pl.: substantiv pl. + -**LOR**: caietele băieț**ilor**, picioarele scaun**elor**, numerele cas**elor**

GENITIV – SUBSTANTIVE COMUNE CU ARTICOL NEDEFINIT

• M./N. sg.: **UNUI** + substantiv **sg.**: pantoful **unui** frate, prețul **unui** pix

• F. sg.: **UNEI** + substantiv **plural**: nunta **unei** prietene, forma **unei** prăjituri

• M.,N., F. pl.: **UNOR** + substantiv pl.: pantofii **unor** frați, prețurile **unor** pixuri, nunțile **unor** prietene

4. a. Urmăriți înregistrarea video *Călătorind pe... harta României* și ordonați locurile de mai jos așa cum apar ele în înregistrare.

- a. Cluj
- b. Hunedoara
- c. Bran
- d. Maramureș
- e. Delta Dunării
- f. Moldova
- g. Tihuța
- h. Bucovina
- i. Marea Neagră
- j. Cheile Turzii

4. b. Urmăriți încă o dată înregistrarea și completați spațiile libere cu 1-3 cuvinte.

1. Domnul a fost profesor de geografie timp de _____.
2. Cine este pasionat de _____ trebuie să ajungă în Delta Dunării.
3. Sugestia profesorului este ca Felix să viziteze _____ din Moldova.
4. Felix a vizitat deja _____ maramureșene.
5. Felix are rău de _____.

5. Lucrați în perechi! Priviți harta României și aflați, după model, unde este fiecare loc marcat pe hartă:

Model:
Elevul A: Unde este Delta Dunării?
Elevul B: Delta Dunării este în sud-estul României.

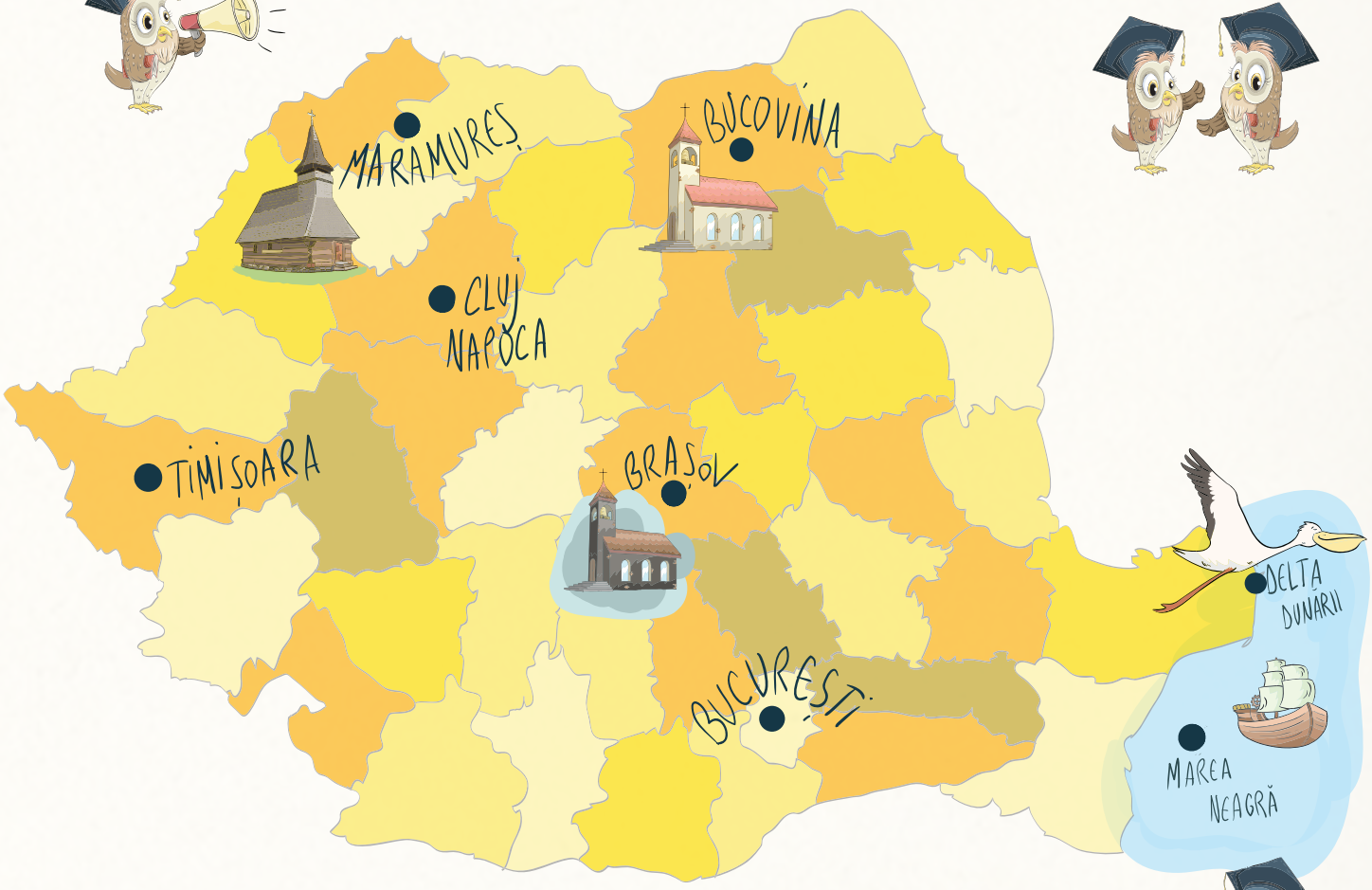

6. Scrieți un eseu despre vacanța ideală!